

# PROGRAMA MUNICIPAL DE DESARROLLO URBANO DE AJALPAN

## ESTADO DE PUEBLA

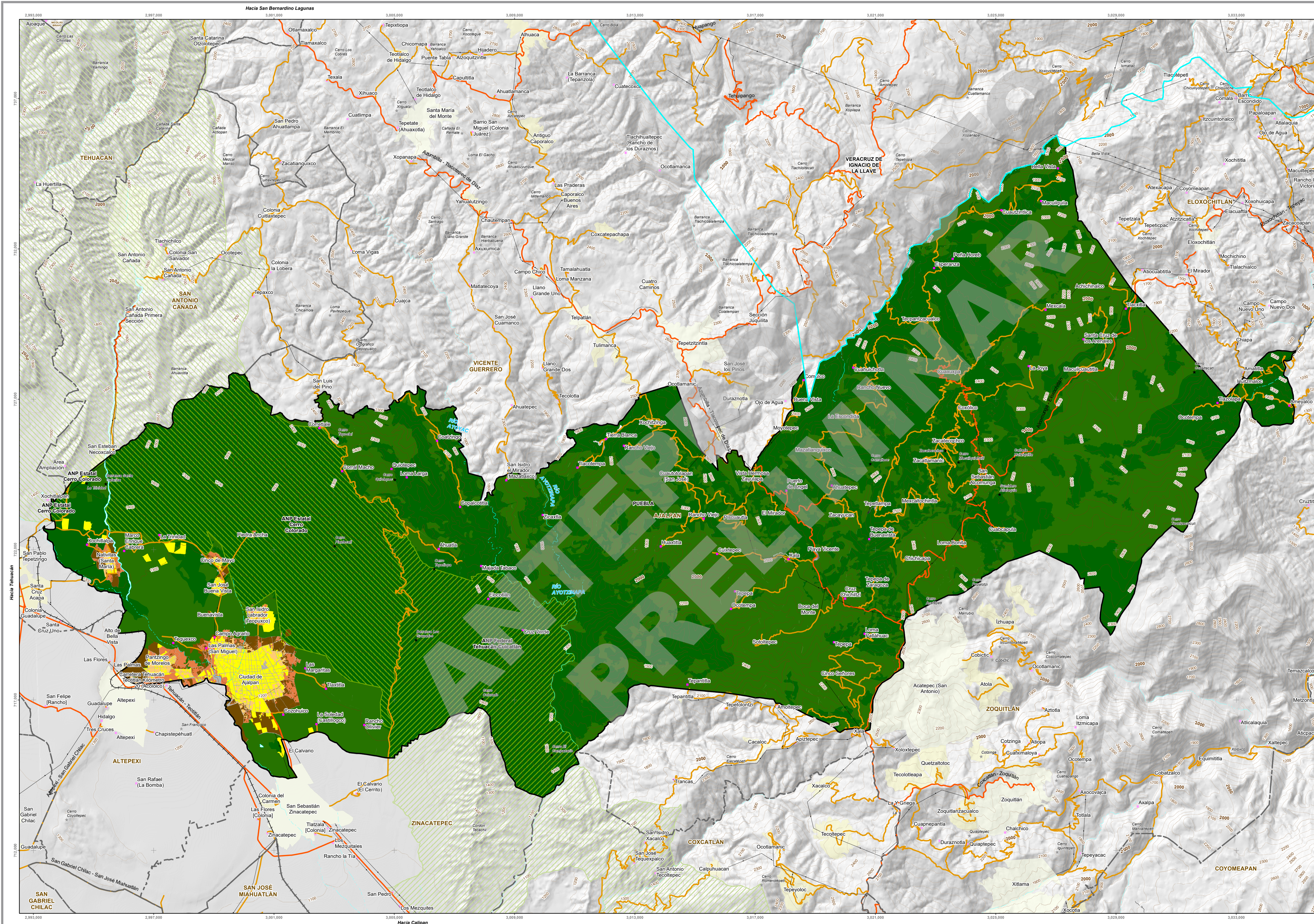

### Z-01 Zonificación

Sistema de coordenadas geográficas: México ITRF2008 UTM  
 Proyección: Cono Caudero de Lambert  
 Datum: 0 México ITRF2008  
 Sistema de coordenadas geográficas: GCS México ITRF2008  
 WGS: 872  
 Autoridad: EPSP  
 Fecha de elaboración: 2023

ESCALA: 1:60,000



Referencias:  
 Instituto Nacional de Estadística y Geografía (INEGI)  
 Marco Estadístico Nacional 2022  
 SIOBIC 2022  
 Conjunto de datos vectoriales de información topográfica escala 1:50 000 serie III, 2021  
 Red topográfica escala 1:25 000, edición 2.0, 2019  
 Datos y mapas de Esri, 2022  
 Red Nacional de caminos, 2022  
 Continuo de Elevaciones Mexicano 3.0 (CEM 3.0)

Nota: Las líneas de gris representan las sombras de las laderas del relieve y está basado en un MDE elaborado a través de imágenes LIDAR con una resolución de 5 m por píxel del INEGI

### Programa Municipal de Desarrollo Urbano de Ajalpan, Puebla

<p><b>Gobierno Municipal</b></p>  <p>Sergio Sandoval Paniagua Presidente Municipal Constitucional</p>	<p><b>Gobierno del Estado</b></p>  <p>Sergio Salomón Cepédes Peregrina Governador del Estado</p> <p>Beatriz Manrique Guervara Secretaría de Medio Ambiente, Desarrollo Sustentable y Ordenamiento Territorial</p>
---	---

### Simbología Base

- |  |  |
|--|--|
| <p><b>Límites</b></p> <ul style="list-style-type: none"> <li>— Zona de estudio</li> <li>- - Límite municipal</li> <li>- - Límite estatal</li> </ul> <p><b>Localidades</b></p> <ul style="list-style-type: none"> <li>■ Rural</li> <li>■ Urbana</li> <li>■ Localidades rurales</li> </ul> <p><b>Infraestructura Vial</b></p> <ul style="list-style-type: none"> <li>— Carretera Estatal</li> <li>— Municipal</li> <li>— Via férrea</li> </ul> | <p><b>Infraestructura</b></p> <ul style="list-style-type: none"> <li>— Ductos</li> <li>— Líneas de alta tensión</li> </ul> <p><b>Cuerpos de agua</b></p> <ul style="list-style-type: none"> <li>— Cuerpo de agua</li> <li>— Río</li> </ul> <p><b>Curvas de nivel</b></p> <ul style="list-style-type: none"> <li>— Muestra</li> <li>— Ordinaria</li> </ul> <p><b>Valor Ambiental</b></p> <ul style="list-style-type: none"> <li>■ Área Natural Protegida Federal</li> <li>■ Área Natural Protegida Estatal</li> </ul> <p><b>Referencia geográfica</b></p> <ul style="list-style-type: none"> <li>★ Topónimos</li> </ul> |
|--|--|

### Simbología Temática

- Zonificación Primaria**
- No urbanizable agropecuario
  - No urbanizable valor ambiental
  - Urbanizable corto plazo
  - Urbanizable general
  - Urbanizable largo plazo
  - Urbanizable mediano plazo
  - Urbanizado

### Localización

